

GUÍA DE RECURSOS DE INFANCIA Y ADOLESCENCIA

DISTRITO

SALAMANCA

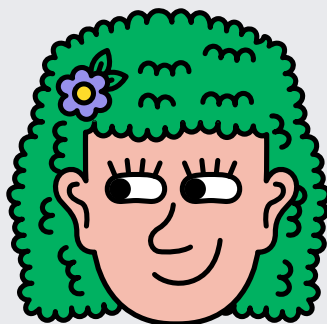
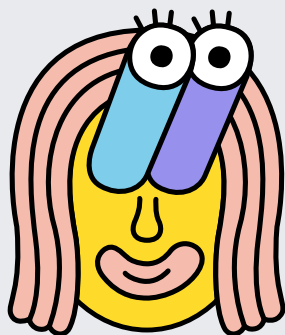
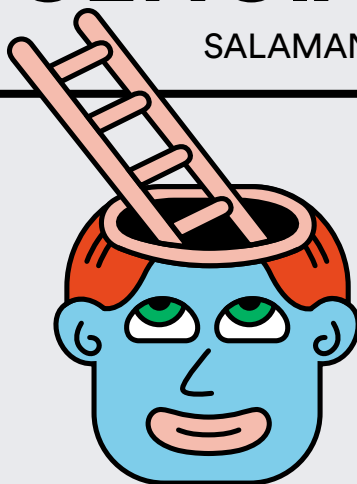

ÍNDICE

EDUCACIÓN

5

Departamento de Educación del Distrito de Salamanca

Centros educativos y Asociaciones de Madres y Padres de Alumnado (AMPA)

PARTICIPACIÓN

14

Comisión de participación de infancia y adolescencia

Puntos de participación de infancia y adolescencia

CULTURA Y TIEMPO LIBRE

16

Centros y dependencias públicas

Parques y jardines

Campamentos

FAMILIA

21

Servicios Sociales

Centro de Atención a la Infancia (CAI 12)

Centro de Apoyo a las Familias (CAF 1)

Centro de Adolescentes y jóvenes (ASPA 1)

Actividades de conciliación de la vida laboral y familiar

SALUD

27

Hospitales

Centros municipales de salud

Centros de salud

Centros de salud mental

Centros de Atención a las Drogodependencias

Centros de Atención Temprana especializados

PROTECCIÓN

32

Adopción infantil

Protección a la infancia

Acogimiento familiar

Agentes tutores de la policía municipal

Centro de Intervención en el Abuso Sexual Infantil (CIASI)

ENTIDADES SOCIALES

36

**E
DU
CÁC
IÓN**

Departamento de Educación del Distrito de Salamanca

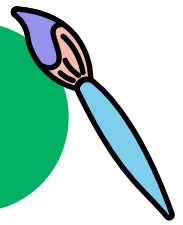

C/ Velázquez, 52, 4ª planta
28001 Madrid
t. 914 804 784 (44784), 915 886 484 (84684)
educsalamanca@madrid.es
M Velázquez

SERVICIOS COMPLEMENTARIOS A LA EDUCACIÓN. ACTIVIDADES EXTRAESCOLARES.

Actividades municipales de integración psicosocial en los colegios públicos del Distrito de Salamanca.

1. Tratamiento y recuperación de las dificultades de aprendizaje | 2º ciclo E. Infantil y E. Primaria.

Lugar de realización: C.E.I.P. Amador de los Ríos, para los centros sostenidos con fondos públicos del Distrito de Salamanca.

Requisitos para solicitarla: demanda del E.O.E.P. Salamanca-Retiro.

Destinatarios/as: Este proyecto va destinado a aquel alumnado de Infantil y Primaria, que no cumplen los requisitos para ser dictaminados de necesidades educativas especiales, pero que presentan dificultades de aprendizaje muy significativas que interfieren en su proceso de enseñanza.

2. Desarrollo de inteligencia emocional y resolución no violenta de conflictos en los centros escolares | 5º y 6º E. Primaria y 1º y 2º ESO.

Lugar de realización: Centros escolares de educación primaria y secundaria del Distrito de Salamanca.

Requisitos para solicitarla: Alumnado de centros públicos y/o concertados.

Destinatarios/as: Educación Primaria 5º y 6º (tercer ciclo) y en Secundaria Obligatoria (primer ciclo): 1º y 2º ESO, preferentemente.

3. Integración Psicosocial | E. Infantil y E. Primaria.

Lugar de realización: Trilema Av. de América.

Requisitos para solicitarla: Inscripción en el centro escolar.

Destinatarios/as: Alumnado de Primaria. Refuerzo escolar.

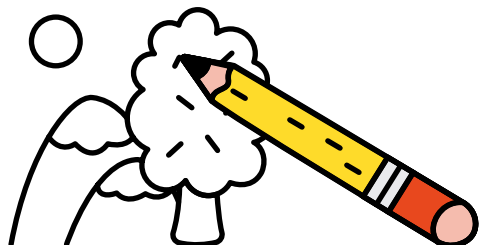

Actividades municipales de conciliación de la vida laboral y familiar en los colegios públicos del Distrito de Salamanca.

1. Talleres culturales: Actividades de dinamización de bibliotecas, de expresión artística corporal y teatro. E. Infantil y E. Primaria.

Lugar de realización: C.E.I.P. Amador de los Ríos, Guindalera y Reina Victoria.

Requisitos para solicitarla: Inscripción en el centro escolar.

Destinatarios/as: Alumnado de Educación Infantil (segundo ciclo) y Educación Primaria del Distrito.

2. Escuelas deportivas: Pre deporte infantil, balonmano, fútbol sala; Ajedrez. E. Infantil y E. Primaria.

Lugar de realización: C.E.I.P. Amador de los Ríos y C.E.I.P. Reina Victoria.

Requisitos para solicitarla: Inscripción en el centro escolar.

Destinatarios/as: Alumnado de Educación Infantil (segundo ciclo) y Educación Primaria del Distrito.

3. Primeros del cole: Acogida matinal. E. Infantil y E. Primaria.

Lugar de realización: C.E.I.P. Amador de los Ríos, Guindalera y Reina Victoria.

Requisitos para solicitarla: Inscripción en el centro escolar.

Destinatarios/as: Alumnos/as que necesiten entrar en el colegio antes del inicio de las actividades lectivas.

Actividades municipales para la realización de técnicas de motivación e interés en el aprendizaje en los centros escolares del Distrito de Salamanca.

1. Actividades para la creación del Aula de la Naturaleza, mantenimiento y suministro básico del huerto escolar.

Lugar de realización: C.E.I.P. Amador de los Ríos, Reina Victoria y Trilema Av. de América.

Requisitos para solicitarla: Inscripción en el centro escolar.

Destinatarios/as: Alumnos/as de Educación Infantil (segundo ciclo) y Educación Primaria.

2. Laboratorios experimentales de ciencias E. Primaria.

Lugar de realización: C.E.I.P. Amador de los Ríos, Guindalera y Reina Victoria.

Requisitos para solicitarla: Inscripción en el centro escolar.

Destinatarios/as: Alumnado de Educación Primaria de 1º a 6º.

Sensibilización difusión y dinamización de la participación de la infancia y la adolescencia.

1. Dinamización en la Educación para la participación de la Infancia y la Adolescencia del Distrito de Salamanca. Comisión de participación Infantil y de la Adolescencia – COPIA | 5º y 6º E. Primaria y 3º y 4º ESO

Lugar de realización: Colegios públicos y concertados del Distrito de Salamanca,

así como, asociaciones de infancia y adolescencia.

Requisitos para solicitarla: Inscripción en el centro escolar.

Destinatarios/as: Alumnado de 5º y 6º de Educación Primaria y alumnado de 2º y/o 3º ESO, principalmente.

Programa de prevención del absentismo escolar de 6 a 16 años.

Este recurso va dirigido a todo el alumnado de Educación Primaria y Educación Secundaria Obligatoria y Formación Profesional Básica (6-16 años); y con carácter preventivo a Educación Infantil.

OBJETIVOS DEL PROGRAMA

- Procurar una asistencia regular a clase de todo el alumnado en la etapa de escolarización obligatoria.

- Implementar actuaciones dirigidas a prevenir, detectar e intervenir con alumnos/as absentistas.
- Implicar y apoyar a las familias de estos alumnos/as en el proceso educativo.
- Asesorar a los centros educativos que lo soliciten.
- Propiciar la colaboración entre centros docentes y servicios de educación municipales.

INFORMACIÓN DE CONTACTO

Junta Municipal del Distrito de Salamanca

Departamento de Educación

C/ Velázquez, 52, 4ª planta. 28001 Madrid

t. 915 886 484, 692 025 953

04educabsentismo@madrid.es

M Velázquez



Centros educativos y Asociaciones de Madres y Padres de Alumnado (AMPA)

CENTROS PÚBLICOS DE EDUCACIÓN

ESCUELA INFANTIL

E.I. Municipal Ruiz Jiménez

C/ José Picón, 17. 28028 Madrid

t. 910 590 901

eiruizjimenez@madrid.es

M Diego de León

B 1, 12, 56, 69, 72, 73, 115

CENTROS DE EDUCACIÓN INFANTIL Y PRIMARIA (C.E.I.P.)

C.E.I.P. Amador de los Ríos

Paseo Marqués de Zafra, 16. 28028 Madrid

t. 917 252 610

cp.amadordelosrios.madrid@educamadrid.org

M Manuel Becerra

B 12, 2, 56, 71, 143, 156, C2

AMPA C/ Florencio Díaz, 2. 28028 Madrid

t. 910 129 054

ampamador14@gmail.com

ampacolegioamadordelosrios.com

C.E.I.P. Reina Victoria

C/ Príncipe de Vergara, 61. 28006 Madrid

t. 915 631 283

cp.reinavictoria.madrid@educamadrid.org

M Núñez de Balboa

B 1, 29, 52, 74

AMPA En el propio colegio

info@apareinavictoria.org

apareinavictoria.org

C.E.I.P. Guindalera

C/ Boston, 3. 28028 Madrid

t. 917 252 437, 913 559 839

cp.guindalera.madrid@educamadrid.org

M Parque de las Avenidas

B 43, 48, 74, 53

AMPA En el propio colegio (Edificio primaria)

t. 913 613 989, 644 061 678

ampaguindalera@gmail.com

ampacolegioguindalera.wordpress.com

INSTITUTOS DE ENSEÑANZA SECUNDARIA (I.E.S.)

I.E.S. Av. de los Toreros

Av. de los Toreros, 57. 28028 Madrid

t. 913 552 326

ies.avenidadelostor.madrid@educamadrid.org

M Ventas

B 12, 21, 38, 43, 48, 53, 74, 106, 110, 146, 210

AMPA En el propio centro

t. 913 552 326, 630 156 826

secretariapa@apaavenidadelostoreros.es

apaavenidadelostoreros.es

I.E.S. Beatriz Galindo

C/ Goya, 10. 28001 Madrid

t. 915 764 706, 914 316 223, 914 314 814

ies.beatrizgalindo.madrid@educamadrid.org

madrid.org

M Serrano
B 1, 5, 9, 14, 19, 21, 45, 51, 53, 74
AMPA En el propio centro.

CENTRO DE EDUCACIÓN DE PERSONAS ADULTAS (C.E.P.A.)

C.E.P.A. Joaquín Sorolla
C/ Alonso Heredia, 16. 28028 Madrid
t. 917 261 664
cepa.joaquinsorolla.madrid@educamadrid.org
M Diego de León
B 12, 72, 73, C2

CENTROS CONCERTADOS DE EDUCACIÓN

(Todos los Centros tienen Educación Infantil y Primaria Concertada)

C.C. Calasancio Ntra. Sra. Escuelas Pías
C/ Conde de Peñalver, 51. 28006 Madrid
t. 914 449 400
secretario@calasancio.es
M Diego de León
B 1, 26, 29, 52, 61, 74

C.C. Trilema Av. de América
C/ Agustín Durán, 20. 28028 Madrid
t. 917 256 614
trilema.america@fundaciontrilema.org
M Diego de León, Cartagena, Av. de América
B 1, 12, 72, 73, 89, 114, 115, 122, C
AMPA En el propio centro
apa.dulce.nombre@gmail.com
cc.dulcenombredejesus.madrid.educa.madrid.org

C.C. Fundación Caldeiro
Av. de los Toreros, 45. 28028 Madrid
t. 917 255 200
direccion@fundacioncaldeiro.org
M Ventas
B 12, 21, 38, 53, 74, 106, 110, 146, 210

AMPA En el propio centro
ampa@fundacioncaldeiro.org
caldeiroampa.blogspot.com

C.C. Inmaculada Concepción
C/ General Díaz Porlier, 25. 28001 Madrid
t. 914 314 420
secretaria@colegioinmaculadaconcepcion.org
M Goya, Velázquez
B 1, 21, 26, 29, 43, 52, 53, 61, 74, 146

C.C. Jesús María
C/ Juan Bravo, 13. 28006 Madrid
t. 914 319 520
cc.jesusmaria.madrid@educamadrid.org
M Núñez de Balboa
B 1, 9, 19, 29, 51, 52, 74

C.C. Menesiano
Av. Brasilia, 11. 28028 Madrid
t. 917 269 804, 917 269 802
secretaria_menesiano@yahoo.es
M Parque de las Avenidas
B 43, 48, 53, 74
AMPA En el propio centro
t. 639 280 620
aliciamrpersonal@gmail.com
ampamenesianosmadrid.es

C.C. Natividad de Nuestra Señora
C/ Martínez Izquierdo, 8. 28028 Madrid
t. 913 555 686, 917 263 388
info@colegionatividad.es
M Diego de León
B 1, 12, 43, 48, 56, 74, C

C.C. Real Colegio Nuestra Señora de Loreto (O'Donnell)
C/ O'Donnell, 61. 28009 Madrid
t. 915 733 210, 915 736 423
rcnsloretom@planalfa.es
M O'Donnell
B 2, 28, 30, 56, 71, 143

C.C. Nuestra Señora de Loreto
C/ Príncipe de Vergara, 42. 28001 Madrid
t. 915 765 008
info@colegioloreto.com
M Núñez de Balboa
B 1, 29, 52, 74

C.C. Nuestra Señora del Pilar
C/ Castelló, 56. 28001 Madrid
t. 915 750 404
informacion@nspilar.com
M Núñez de Balboa
B 1, 29, 52, 74

C.C. Trilema Safa
C/ Mercedes Formica, 32. 28028 Madrid
t. 915 733 154, 915 736 516
sfamiliamadrid@fundaciontrilema.org
M O'Donnell
B 2, 28, 30, 56, 71, 143

C.C. Sagrada Familia
C/ Jorge Juan, 165. 28028 Madrid
t. 913 559 055, 913 559 054
sec@safajj.scj-corazonistas.org
M O'Donnell
B 2, 28, 30, 56, 71, 143
AMPA En el propio centro
t. 639 182 036
ampa.sagradafamilia@gmail.com
ampasafajorgejuan.es

C.C. Santa Ana y San Rafael
C/ Doctor Esquerdo, 53. 28028 Madrid
t. 915 738 015
secretaria@sasr.es
M O'Donnell
B 2, 28, 30, 56, 71, 143

C.C. Santa Susana
C/ Pedro Heredia, 28. 28028 Madrid
t. 917 260 357
ssusanam@planalfa.es
M Ventas
B 12, 21, 38, 53, 106, 110, 146, 210

CENTROS PRIVADOS DE EDUCACIÓN

GUARDERÍAS O CENTROS DE ATENCIÓN A LOS NIÑOS 0-3 AÑOS

(Autorizados por la Comunidad de Madrid)

Cuna de Jesús
C/ Ferrer del Río, 26. 28028 Madrid
t. 917 256 327
info@escuelainfantillospinos.com
M O'Donnell
B 1, 12, 43, 48, 56, 72, 73, 74, C

Los Pinos
C/ José Celestino Mutis, 38. 28028 Madrid
t. 917 250 761
cunadejesus@planalfa.es
M Diego de León
B 2, 30, 56, 71, 143

Mi primer cole 2
C/ Ramón de Aguinaga, 5. 28028 Madrid
t. 913 560 066, 639 244 614
info@miprimercole.es
M Manuel Becerra, Ventas

Projardín Bruselas
C/ Bristol, 1. 28028 Madrid
t. 917 252 262, 606 225 075
bruselas@projardin.es
M Parque de las Avenidas
B 43, 53, 74

Trazos
C/ Condes de Torreanaz, 4. 28028 Madrid
t. 915 743 094
info@escuelainfantiltrazos.es
M O'Donnell
B 2, 30, 56, 71, 143

Riomar

C/ Martínez Izquierdo, 73. 28028 Madrid
t. 917 269 842
riomarmarina@yahoo.es
M Parque de las Avenidas, Ventas
B 21, 43, 48, 53, 74

Letras

C/ Francisco Navacerrada, 5. 28028 Madrid
t. 913 610 103, 679 137 279
escuelainfantilletras@gmail.com
M Diego de León, Manuel Becerra
B 12, 43, 48, 56, C

Chiquitín Alcántara

C/ Alcántara, 52. 28006 Madrid
t. 914 028 151
alcantara@escuelachiquitin.com
M Lista, Diego de León
B 1, 12, 26, 43, 48, 56, 61, 74, C1

Cuchitos

C/ General Díaz Porlier, 99. 28006 Madrid
t. 914 013 958
escuelainfantilcuchitos@gmail.com
M Diego de León
B 12, 56, 61, 72, C1, C2

OTROS SERVICIOS EDUCATIVOS

Escuela Oficial de Idiomas (E.O.I.)

Madrid - Goya

C/ Santa Brígida, 10. 28004 Madrid
t. 915 213 450, 915 213 420
eoi.goya.madrid@educa.madrid.org
M Tribunal
B 3, 7, 40, 149

ADMINISTRACIÓN EDUCATIVA DE LA COMUNIDAD DE MADRID

Consejería de Educación e Investigación

C/ Alcalá, 30 – 32. 28014 Madrid

Teléfonos de interés:

- 012
- Becas Universidad: 917 200 206, 917 200 207
- Centro de Información y Asesoramiento Universitario: 917 200 206 (02 07)
- CRIDJ, Ctro. Regional de Información y Documentación Juvenil: 901 510 610, 912 767 563
- Escuelas de Tiempo Libre: 912 767 459, 912 767 460
- Oficina Joven Comunidad de Madrid: 915 437 412
- Red de Albergues y Refugios: 912 767 478

Dirección de Área Territorial (D.A.T. Madrid Capital)

C/ Vitruvio 2, 28071. Madrid

Teléfonos de interés:

- Servicio de información de Educación: 012
- Dirección de Área de Madrid Capital: 917 203 000

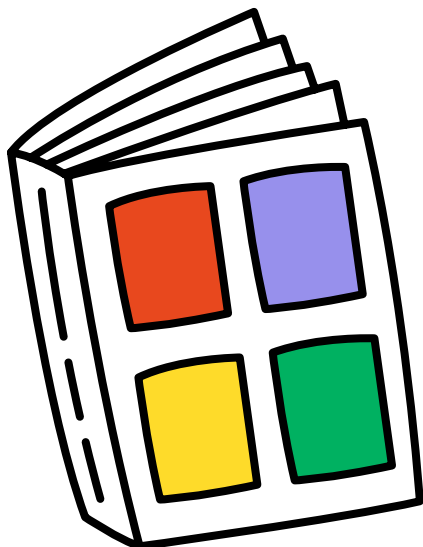

**Servicio de Inspección Educativa (S.I.E.)
y Servicio de unidad de programas
(S.U.P.E.)**

Subdirección General Inspección Educativa
C/ Santa Hortensia, 30, 5ª planta.
28002 Madrid

**Servicio de Inspección Educativa Dirección
del Área Territorial de Madrid-Capital**
C/ Isaac Peral, 23. 28040 Madrid
t. 917 202 200 | f. 915 443 095
educa2.madrid.org

**Servicio de Unidad de Programas
Educativos (S.U.P.E.)**
C/ Vitruvio, 2. 28071 Madrid
t. 917 203 355, 917 203 356
educa2.madrid.org

E.O.E.P. de Atención Temprana Hortaleza
Barajas - Hortaleza - Chamartín -
Retiro - Salamanca
C/ Mar Caspio, 6. 28033 Madrid
E.E.I. Parque de Hortaleza
t. 913 817 347 | f. 913 817 347
eoep.at.hortaleza@educa2.madrid.org

E.O.E.P. General Salamanca-Retiro
Retiro - Salamanca - Chamartín
Sede Retiro
C/ Pío Baroja, 4. 28009 Madrid
C.P. INF. PRI. Escuelas Aguirre
t. 915 733 932 | f. 915 735 056
eoep.retiro.madrid@educa.madrid.org

**Servicio de Apoyo a la Escolarización
(S.A.E.)**
El S.A.E. se constituye por la D.A.T. con
carácter permanente, para facilitar el
desarrollo del proceso de admisión de
alumnos en centros sostenidos con fondos
públicos.

Sede C.E.I.P. Vázquez de Mella
C/ Bailén, 18. 28005 Madrid
t. 913 604 646, 913 604 647
sae5capital@madrid.org

**Dirección General de Educación Infantil,
Primaria y Secundaria**
C/ Gran Vía, 20, 4ª planta. 28013 Madrid

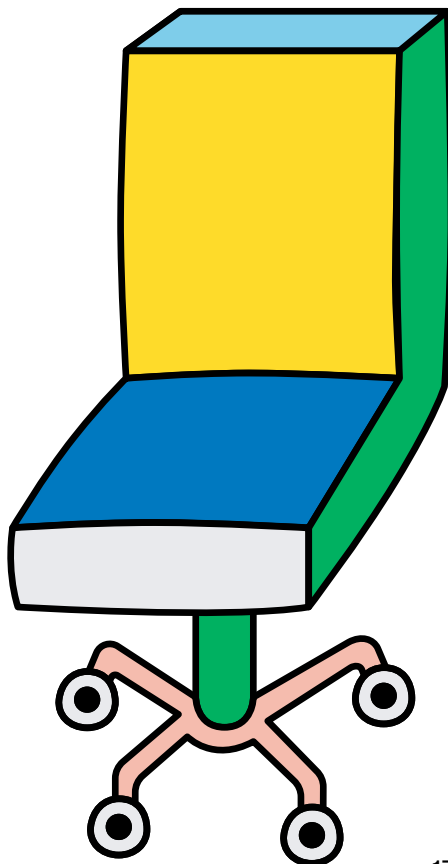

PAR
TIC
PA/
CIÓN

Comisión de participación de infancia y adolescencia

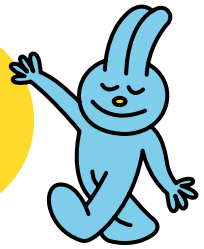

Es un órgano de participación infantil de carácter consultivo que representa todos los puntos de participación del Distrito, a través del cual niños, niñas y adolescentes hacen llegar sus inquietudes y propuestas a los/as responsables municipales.

Además, cada Comisión estará formada por dos grupos con las distintas franjas de edad:

- Grupo de infancia: niños/as de 6 a 12 años.
- Grupo de adolescencia: chicos/as de 13 a 16 años.

La Comisión de Participación está compuesta por 20 jóvenes entre 8 y 16 años.

Se renuevan los cargos cada 2 años y se reúnen 5 veces al año.

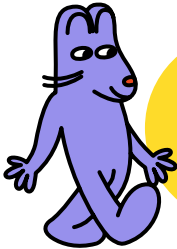

Puntos de participación de infancia y adolescencia

Los puntos de participación infantil y adolescente están formados por chicos y chicas residentes en el Distrito de Salamanca y con edades comprendidas entre los 6 y los 16 años.

Los puntos de participación tienen lugar en los distintos centros escolares, sociales y/o culturales del distrito una vez a la semana en horario extraescolar. Está abierto a la participación de cualquier niño/a y adolescente que quiera participar, es gratuito.

FUNCIONES DE LOS PUNTOS

- Debaten, evalúan e investigan la realidad del municipio y proponen medidas y actividades que les interese que existan en el distrito para mejorar la ciudad, siempre acompañados de un profesional de referencia para dicha tarea.
- El trabajo realizado durante el curso en los puntos de participación, será trasladado a los vocales de la Comisión, para que estos lo eleven a los/as miembros del Equipo de Gobierno en una Audiencia Pública.

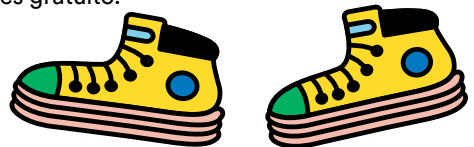

INFORMACIÓN DE CONTACTO

Junta Municipal del Distrito de Salamanca
Departamento de Educación
C/ Velázquez, 52. 28001 Madrid
t. 915 886 483, 676 086 953
somoscopiasalamanca@madrid.es

CULT-
URAY
TIEM
LIBRE

PO

Centros y dependencias públicas

BIBLIOTECAS PÚBLICAS

Biblioteca Manuel Alvar

C/ Azcona, 42. 28028 Madrid
t. 917 263 701

bib.salamanca@madrid.org

Sección Portal del Lector de
madrid.org

M Diego de León

B C, 1, 12, 43, 48, 56, 74

(Instalación accesible para personas con movilidad reducida)

Biblioteca Buenavista

Av. de los Toreros, 5. 28028 Madrid
t. 917 240 804

bbuenavista@madrid.es

bibliotecas.madrid.es

M Diego de León, Manuel Becerra

B 1, 43, 48, 56, 74, C

(Instalación accesible para personas con movilidad reducida)

CENTROS CULTURALES

Centro Cultural Maestro Alonso

C/ Maestro Alonso, 6. 28028 Madrid
t. 913 560 806, 913 560 807

maestroalonso@centrosculturalesdemadrid.com

centrosculturalesdemadrid.com
maestroalonso.centrosculturalesdemadrid.com

M Ventas, Manuel de Becerra

B 12, 21, 38, 53, 106, 110, 146

(Instalación accesible para personas con movilidad reducida)

Centro Cultural Buenavista

Av. de los Toreros, 5. 28028 Madrid

Teléfono: 917 240 800

ccbuenavista@madrid.es

Más información la sección del Distrito de Salamanca en madridcultura.es

M Diego de León

B 1, 74, 48, 12, 43, 56, C1, C2

(Instalación accesible para personas con movilidad reducida)

Centro Cultural Rafael Altamira

(Antes Palacete Quinta del Berro)

C/ Enrique D'Almonte, 1. 28028 Madrid

t. 915 570 807, 915 570 808, 915 570 809

quintaberro@madrid.es

Más información la sección del Distrito de Salamanca en madridcultura.es

B 15, 28, 71

(Instalación accesible para personas con movilidad reducida)



CENTROS E INSTALACIONES DEPORTIVAS

Centro Deportivo Municipal Alcántara

C/ Alcántara, 26. 28006 Madrid

t. 917 373 641

alcantara@viding.es

Más información en el apartado Centros deportivos del Distrito de Salamanca en madrid.es

M Lista, Manuel Becerra

B 21, 43, 53, 146

(Instalación accesible para personas con movilidad reducida)

Centro Deportivo Municipal

Fuente del Berro

C/ Elvira, 36. 28028 Madrid

t. 915 881 369

idmfuente-del-berro@madrid.es

Más información en el apartado Centros deportivos del Distrito de Salamanca en madrid.es

M O'Donnell

B 2, 28, 30, 56, 71, 143, C

Centro Deportivo Municipal

Gimnasio Moscardo

C/ Pilar de Zaragoza, 93. 28028 Madrid

t. 913 553 201

idmgmoscardo@madrid.es

Más información en el apartado Centros deportivos del Distrito de Salamanca en madrid.es

M Avenida de América, Diego de León

B 1, 115, C

(Instalación accesible para personas con movilidad reducida)

Instalación Deportiva Municipal Básica

Torrespaña - Fuente del Berro

NUDO M-30 C/V Alcalde Sainz de

Baranda, 94. 28007 Madrid

t. 917 654 330

dmfuente-del-berro@madrid.es

Más información en madrid.es

M O'Donnell

B 15, 28, 71, 110, 210

(Instalación accesible para personas con movilidad reducida)

Instalación Deportiva Municipal

Básica Boston

C/ Boston, 1. 28028 Madrid

t. 917 257 841

cdbreogan@gmail.com

Más información en madrid.es

M Parque de las Avenidas

B 43, 48, 53, 74

Instalación Deportiva Municipal

Básica Eva Duarte

C/ Doctor Gómez Ulla, 9. 28028 Madrid

t. 917 266 381

idmgmoscardo@madrid.es

Más información en madrid.es

M Manuel Becerra, Ventas

B 1, 12, 21, 38, 43, 53, 56, 74, 106, 110, 143, 146, 156, 210, C

Instalación Deportiva Municipal

Básica Parque Breogán

Av. Brasilia, 2. 28028 Madrid

t. 917 651 416

crquindalera1924@gmail.com

Más información en madrid.es

M Parque de las Avenidas

B 43, 53, 74, 114, 115, 122



CENTRO REGIONAL DE INFORMACIÓN Y DOCUMENTACIÓN JUVENIL

OBJETIVO DEL CENTRO

Desarrollar y coordinar la Red de Centros de Información Juvenil de la Comunidad de Madrid.

TAREAS QUE DESEMPEÑAN

Biblioteca, Asesoría Jurídica, Asesoría de estudios y profesionales, oficina de turismo joven, carnet joven, tramitación de carnés internacionales, inscripción en Garantía Juvenil, Campamentos de verano y voluntariado Juvenil.

INFORMACIÓN DE CONTACTO

C/ Recoletos, 1. Esquina Paseo de Recoletos 14. 28028 Madrid
t. 012, 901 510 610
correo.cridj@madrid.org
comunidad.madrid

OFICINA DE INFORMACIÓN JUVENIL

SERVICIOS

- Ofrece información y orientación personalizada e inmediata sobre temas de interés juvenil, como el carnet joven, educación, vivienda, empleo, salud, ocio y tiempo libre, convocatorias de cursos, becas y oposiciones, etc.
- Gestiona los carnés internacionales de estudiante, profesor y alberguista. Sus distritos de influencia son Chamartín, Salamanca, Tetuán y Chamberí.
- Cursos de premonitores y cápsulas de empleo.

INFORMACIÓN DE CONTACTO

C/ Raimundo Fernández Villaverde, 2
28003 Madrid
t. 915 357 920, 915 124 1 73, 616 505 834
oijzona1@madrid.es
Más información en madrid.es
blogmadridjuventud.com
M Cuatro Caminos
B C, 66, 124, 37, 64, 128

Parques y jardines



Quinta Fuente del Berro

(Parque protegido)

C/ Enrique D'Almonte, entrada principal
28028 Madrid
M O'Donnell
B 2, 56, 69, 71, 143

Parque de Eva Duarte

C/ Doctor Gómez Ulla, 9. 28028 Madrid
M Manuel Becerra
B 12, 43, 56, 143, 156

Parque de las Avenidas

Av. Brasilia, 6. 28028 Madrid
M Parque de las Avenidas
B 53, 122

Parque de Breogán

Av. Brasilia, 2. 28028 Madrid
M Parque Avenidas
B 21, 43, 48, 53 y 74
(Instalación parcialmente accesible para personas con movilidad reducida)

Jardines del descubrimiento

C/ Goya, 2. 28001 Madrid
M Colón, Serrano
B 1, 5, 9, 14, 19, 21, 27, 45, 51, 53, 74 y 150

Jardines Gregorio Ordoñez

C/ Príncipe de Vergara, 68. 28006 Madrid
M Núñez de Balboa
B 1, 29, 52, 74

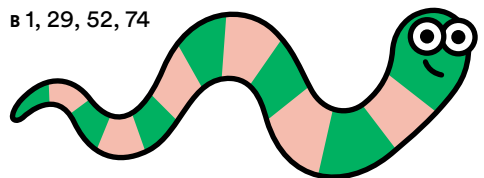

Campamentos

Para obtener información sobre los campamentos de servicios públicos disponibles dirigirse a:

Junta Municipal de Distrito Salamanca

C/ Velázquez, 52. 28001 Madrid

- Departamento de educación.
- Unidad de deportes.

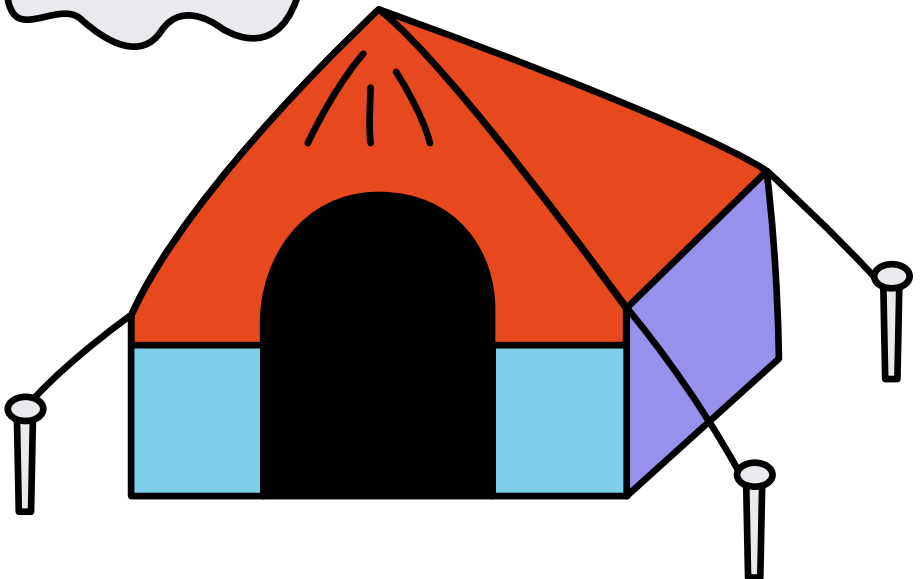
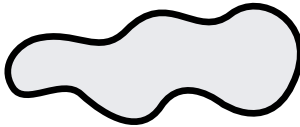
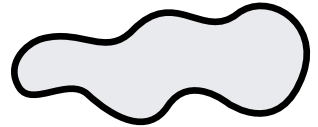
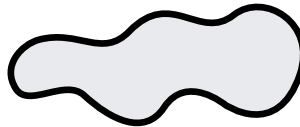
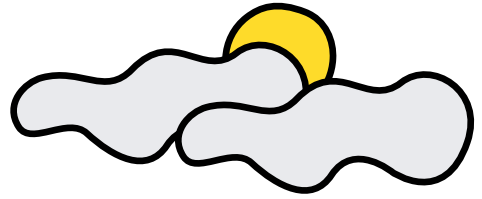

**FAM
LIA**

Servicios Sociales



SERVICIOS

- Información, orientación y asesoramiento sobre Servicios Sociales y otros sistemas de protección social.
- Asesoramiento social.
- Atención de situaciones de desprotección social.
- Gestión de servicios y ayudas sociales.
- Trabajo Social comunitario.

INFORMACIÓN DE CONTACTO

C/ Pilar De Zaragoza, 28. 28028 Madrid
t. 917 130 701

cssguindalera@madrid.es

Más información en el apartado Servicios Sociales del Distrito de Salamanca en madrid.es

M Diego de León

B 1, 43, 48 y 7

EDUCACIÓN SOCIAL

Servicio que apoya a las familias asesorándoles sobre la crianza y educación de sus hijos/as, así como sobre derechos y recursos sociales, educativos, sanitarios, culturales y de ocio. Actuaciones orientadas a mejorar la convivencia familiar y disminuir las dificultades y problemas relacionales, de integración o de aislamiento social.

ACTUACIONES

- Mejorar comunicación familiar.
- Asesoramiento y acompañamiento en trámites de recursos.
- Atención a menores en su entorno, mediación en conflictos familiares, etc.

INFORMACIÓN DE INTERÉS

- Acceso: a través del Centro de Servicios Sociales.

SERVICIO DE APOYO A FAMILIAS CON MENORES

Conjunto de prestaciones que tiene como objetivo favorecer la permanencia de los hijos e hijas en su entorno familiar y prevenir situaciones de riesgo cuando, en situaciones puntuales, sus cuidadores/as habituales no puedan atenderles y carezcan de una red de apoyo.

ACTUACIONES

Acompañamiento al colegio, cuidado de niños/as y adolescentes, aseo personal, preparación de comidas, arreglo de hogar, gestiones médicas, etc.

INFORMACIÓN DE INTERÉS

- Destinatarios/as: familias con hijos e hijas menores de 18 años.
- Horario: en función de las necesidades de la situación familiar.
- Acceso: a través del Centro de Servicios Sociales.



Centro de Atención a la Infancia (CAI 12)

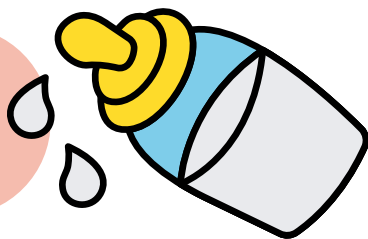

Intervención psicológica, social y educativa con menores en situación de riesgo social o desamparo y sus familias a través de los siguientes servicios:

- Valoración inicial de situaciones de riesgo de menores.
- Evaluación de la situación familiar y, en su caso, de desprotección de los/as menores.
- Tratamiento familiar especializado.
- Resolución de conflictos en la familia.
- Acompañamiento y supervisión a las familias que no están en tratamiento.
- Soporte técnico a las y los profesionales y recursos que trabajan con menores.

INFORMACIÓN DE CONTACTO

C/ Vallehermoso, 84, planta baja
28015 Madrid

t. 910 059 709

cai12@madrid.es

Más información en madrid.es

M Canal, Islas Filipinas

INFORMACIÓN DE INTERÉS

- Destinatarios/as: familias y menores del distrito.
- Acceso: a través del Centro de Servicios Sociales.

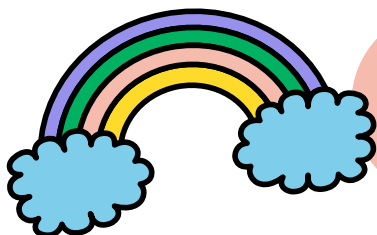

Centro de Apoyo a las Familias (CAF 1)

SERVICIOS

- Asesoramiento jurídico en asuntos relacionados con la familia.
- Atención psicológica ante las dificultades en el ámbito de las relaciones familiares.
- Atención y prevención de las relaciones de violencia en el ámbito familiar.
- Mediación familiar.
- Espacio de relación para familias con niños y niñas de 0 a 3 años (grupos).
- Formación a familias.
- Banco de tiempo.
- Información y atención social a familias y profesionales.

INFORMACIÓN DE CONTACTO

C/ Hnos. Álvarez Quintero, 7. 28010 Madrid
t. 915 061 860

caf-1@madrid.es

Sección Infancia y Familia del Distrito de Salamanca en madrid.es

M Alonso Martínez, Tribunal

B 37, 3, 149, 40, 147, 21

Información telefónica, presencial, virtual
(*Internet - correo electrónico*)

INFORMACIÓN DE INTERÉS

- Destinatarios/as: familias, adultos y menores del distrito.
- Acceso: directo.

Centro de Adolescentes y Jóvenes (ASPA 1)



ACTUACIONES

- Actuaciones de apoyo socioeducativo, dirigidas a adolescentes y jóvenes, que se encuentren expuestos a riesgos sociales por desatención familiar, entornos sociales y urbanos degradados, pobreza, desigualdad o discriminación.
- Actuaciones de apoyo a la autonomía personal y al tránsito a la vida adulta, dirigidas a los/as adolescentes que se preparan para abandonar el sistema de protección.
- Actuaciones de apoyo a adolescentes que son progenitores/as.
- Actuaciones de prevención de la violencia, dirigidas a adolescentes y jóvenes que hayan sido protagonistas de algún tipo de violencia en cualquiera de sus modalidades, ya sea como autor/a o como víctima.

- Actuaciones de apoyo prelaboral, dirigidas a adolescentes y jóvenes que por factores personales, familiares y sociales, hayan abandonado procesos previos de inserción escolar y necesiten un acompañamiento de cara a su incorporación al mercado laboral.

INFORMACIÓN DE CONTACTO

C/ Castilla, 20. 28039 Madrid

t. 910 375 475

adolescentesjovenes1@madrid.es

Más información en madrid.es

M Estrecho

B 124, 128, 3, 66, 64, 43

INFORMACIÓN DE INTERÉS

- Acceso: directo o a través del Centro de Servicios Sociales.

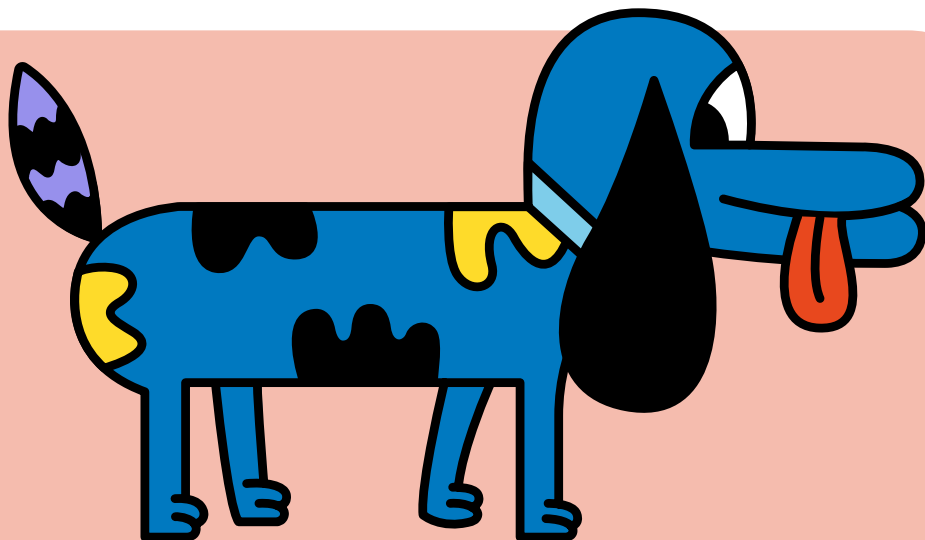

Actividades de conciliación de la vida laboral y familiar

PROGRAMA “QUEDAMOS AL SALIR DE CLASE”

Programa destinado a apoyar la conciliación de la vida familiar y laboral y a evitar los factores de riesgo que la ausencia de adultos/as cuidadores/as, una vez finalizada la jornada escolar, pueda ocasionar a los niños y niñas, favoreciendo el desarrollo de habilidades sociales, la adquisición de valores de tolerancia y el respeto a la diversidad y a la interculturalidad.

ACTUACIONES

Servicio de traslado desde el colegio, merienda, apoyo escolar, talleres, juegos, actividades...

INFORMACIÓN DE INTERÉS

- Lugar de realización: C.E.I.P. Guindalera para alumnos y alumnas del propio centro o derivados/as de Servicios Sociales.
- Destinatarios/as: 40 niños/as, de edades comprendidas entre los 3 y los 12 años.
- Horario: días lectivos del calendario escolar de 16:00 a 20:00 horas.
- Más información en madrid.es

CENTROS ABIERTOS EN INGLÉS

Servicio de actividades lúdico-educativas que favorecen la igualdad y la interrelación entre el alumnado, en periodos vacacionales (Navidad, Semana Santa y verano) y tiene por objeto servir de instrumento de conciliación de la vida familiar y laboral de los padres, madres, o tutores legales.

ACTUACIONES

Actividades lúdicas y educativas en inglés, desayuno y comida (menús adaptados).

INFORMACIÓN DE INTERÉS

- Destinatarios/as: menores de 3 a 12 años.
- Horario: de 7:45 a 15:45 horas.

PROGRAMA “ACOGIDA MATINAL”

Durante el tiempo que dure la actividad los monitores/as realizarán también una labor educativa con los y las menores, fomentando la autonomía y los hábitos de higiene personal (lavado de manos antes, correcta utilización del WC, etc.), la comunicación y socialización, el respeto al medioambiente (recogida de envases).

ACTUACIONES

El objetivo es realizar dos actividades de guardería infantil, con desayuno opcional, que se realizarán con horario previo al inicio de la jornada lectiva de los colegios.

INFORMACIÓN DE CONTACTO

Departamento de Educación

t. 914 804 784

educsalamanca@madrid.es

INFORMACIÓN DE INTERÉS

- Lugar de realización: C.E.I.P. Amador de los Ríos, Guindalera y Reina Victoria.
- Destinatarios/as: menores de 3 a 12 años, alumnado del C.E.I.P.



S
AL
UD

Hospitales

Hospital Universitario La Princesa

C/ Diego De León, 62. 28006 Madrid
t. 915 202 200 (centralita),
915 202 485 (Urgencias),
915 202 570 (Atención al paciente)
atepac.hlpr@salud.madrid.org
M Diego de León
B 12, 26, 56, 61, 72, 73, C

Hospital Santa Cristina

C/ Maestro Vives, 2-3. 28009 Madrid
t. 915 574 300
atepac.hscr@salud.madrid.org
M O'Donnell
B 2, 28, 30, 71, 143, 156, 203, C

Hospital Universitario Niño Jesús

Av. Menéndez Pelayo, 65. 28009 Madrid
t. 915 035 900
atepac.hnjs@salud.madrid.org
M Ibiza, Sainz de Baranda
B 2, 20, 26, 61, 63, 152, 202, C

Centro de referencia no solo en España sino en Europa para determinadas patologías pediátricas.

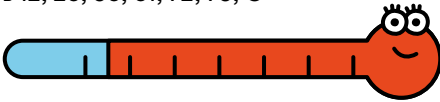

Centros municipales de salud



C.M.S.C. Centro Municipal de Salud Comunitaria Retiro y Salamanca

C/ Núñez de Balboa, 40. 28053 Madrid
t. 913 601 530 (citas), 913 697 721
cmsretiro@madrid.es

INFORMACIÓN DE INTERÉS

- Atención individual, grupal y comunitaria.
- Acceso: directo y/o a través de otro recurso.

Fomenta el desarrollo de Hábitos Saludables desde edades muy tempranas hasta la adolescencia. Ofrece asesoramiento y apoyo a los padres /madres con hijos/as en la primera etapa de la vida en todo lo que se refiere a su crianza con especial hincapié en los cuidados básicos.

Los programas marco de salud de abordaje prioritario que desarrollan los Centros Municipales de Salud Comunitaria son:

- Alimentación, actividad física y salud.
- Salud sexual y reproductiva.
- Promoción de la salud en el ámbito educativo.
- Envejecimiento activo y saludable
- Salud materno-infantil.
- Prevención y control del consumo de tabaco.
- Promoción y Prevención de la Salud Mental.
- Técnicas de Relajación.
- Desigualdades sociales en salud.

Unidad Técnica de Apoyo Diagnóstico

C/ Montesa, 22
28006 Madrid (Lista, Salamanca)
t. 915 885 100 (06) (citas)
mspdiaagnostico@madrid.es

Centros de salud



SERVICIOS

- Promoción en la infancia de hábitos saludables.
- Seguimiento del desarrollo en la infancia.
- Vacunaciones sistemáticas en la infancia.
- Detección de problemas en la infancia.
- Atención bucodental en la infancia.
- Promoción de la salud en la adolescencia (15-19 años).
- Educación para la salud en la escuela.

Centro de Salud Montesa

C/ Montesa, 38. 28006 Madrid (Lista)
t. 913 090 864
M Diego de León, Lista, Manuel Becerra
B 1, 12, 26, 38, 43, 48, 56, 74, 110,
210, C1, C2



Centros de salud mental

Centro de Salud Mental de Chamartín

(Asignado al H. Universitario de la Princesa)
C/ Marqués De Ahumada, 11
28028 Madrid (Guindalera, Salamanca)
t. 917 131 990, 917 131 991
M Cartagena, Parque Avenidas
B 1, 43, 48

Centro de Salud Baviera

C/ Baviera 9. 28028 Madrid (Guindalera)
t. 917 267 178, 917 265 096
M Parque de las Avenidas
B 43, 122, 114, 115, 74.

Centro de Salud Castelló

C/ Castelló 63. 28001 Madrid (Recoletos)
t. 915 778 118 (19)
M Núñez de Balboa, Lista
B 29, 52, 1, 74.

Centro de Salud Goya

C/ O'Donnell, 55. 28009 Madrid (Goya)
t. 915 042 210
M O'Donnell
B 28, 203, 2, 30, 56, 71, 143, 156

Centro de Salud Lagasca

C/ Lagasca, 122. 28006 Madrid (Castellana)
t. 915 618 463
M Avenida América, Núñez de Balboa
B 61, 9, 19, 51

Centro de Salud Londres

C/ Londres, 22. 28028 Madrid (Guindalera)
t. 913 611 674
M Ventas
B 74, 53

SERVICIOS

- Atención especializada ambulatoria de salud mental.

Centro de Salud Mental de Goya
C/ O'Donnell, 55, planta baja.
28009 Madrid (Goya, Salamanca)
t. 915 042 796, 915 040 034
M O'Donnell

INFORMACIÓN DE INTERÉS

- No atiende a población infantil.

Centros de Atención a las Drogodependencias

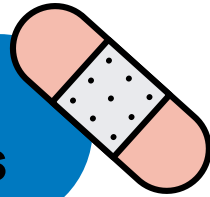

C.A.D. Arganzuela - Centro de Atención a las Drogodependencias

Paseo de la Chopera, 12. 28045 Madrid
t. 915 886 186 (89)
cadarganzuela@madrid.es

M Legazpi

B 6, 8, 18, 19, 22, 45, 47, 76, 78, 79, 85, 86, 88, 123, 148, 247.

INFORMACIÓN DE INTERÉS

- Destinatarios/as: población en general y sus familias.
- Acceso: directo y/o a través de otro recurso.

SERVICIOS

- Tratamiento ambulatorio y reinserción de drogodependientes, a través de diferentes programas, incluidas las nuevas tecnologías. Programa de atención a Menores.
- Valoración por equipo interdisciplinar.
- Atención a familiares.
- Derivación a otros recursos: comunidades terapéuticas, pisos de reinserción, talleres, etc.
- Atención y tratamiento individualizado, según los casos.

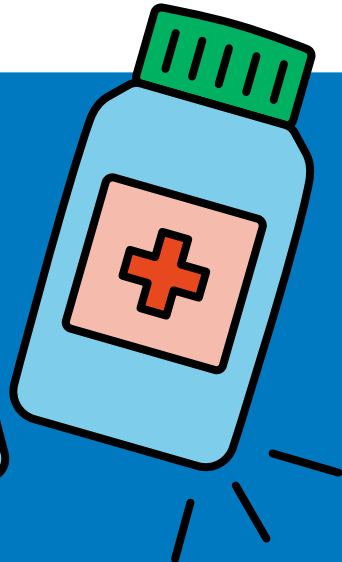
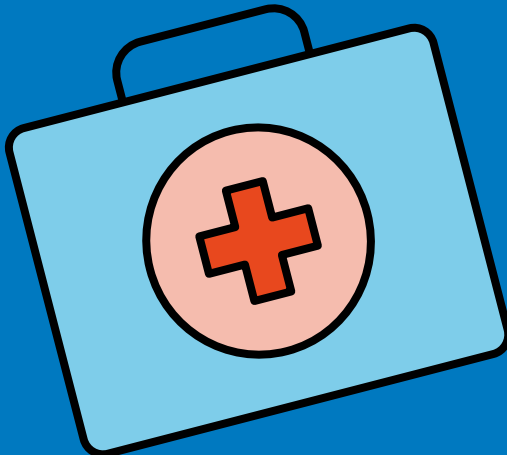

Centros de Atención Temprana especializados



Centro de Atención Temprana para Personas con Discapacidad auditiva A.S.P.A.S.

C/ Elvira, 17. 28028 Madrid

t. 917 250 745

aspas@telefonica.net

aspasmadrid.org

M O'Donnell

B 15, 28, 71, 203, C2

La finalidad es favorecer el óptimo desarrollo del infante, pretendiendo limitar, y en su caso, eliminar los efectos de una alteración o deficiencia en su desarrollo.

SERVICIOS

- Atención individualizada ambulatoria, de carácter preventivo, global e interdisciplinar que está orientada tanto al niño/as como a su entorno familiar y social y coordinado con otros recursos de atención.

INFORMACIÓN DE INTERÉS

- Destinatarios/as: para niños y niñas de 0 a 6 años.
- Acceso: para acceder a las plazas públicas es imprescindible tener la valoración de necesidad de atención temprana.

Centro de Rehabilitación del Lenguaje C.R.L.

Av. de los toreros 10. 28028 Madrid

t. 915 759 651

atencion@crl.es

crl.es

M Manuel Becerra, Diego de León, Ventas
B 41, 45, 48, 37

Clínica privada concertada con la administración pública (derivaciones desde Hospitales de referencia y centros de salud). Cuenta con un equipo formado por profesionales de audición, foniatría, medicina rehabilitadora, psicología, neuropsicología y logopedia. Referencia privada con posibilidad de derivación desde Seguridad Social.

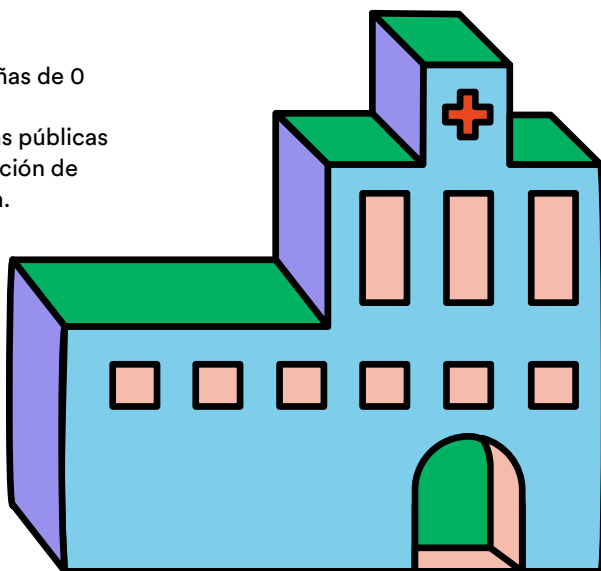

PRO
TEC
CIÓN

Adopción infantil

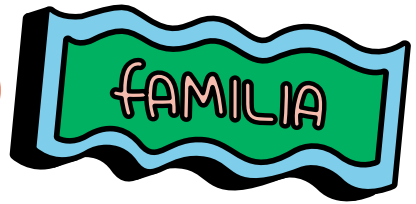

La adopción es una medida subsidiaria de protección a la infancia que proporciona una familia definitiva a menores que, por determinadas circunstancias, no pueden permanecer con su familia de origen.

Hay dos modalidades de adopción:

- Adopción nacional.
- Adopción internacional.

INFORMACIÓN DE CONTACTO

Dirección General de Infancia, Familias y Natalidad

C/ Manuel de Falla, 7. 28036 Madrid
t. 915 803 458

adopcion@madrid.org

Más información en comunidad.madrid

Horario: 09:00 a 14:00 horas.

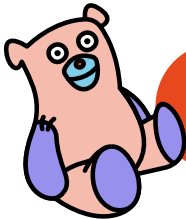

Protección a la infancia

Las Comisiones de Apoyo Familiar (C.A.F.) es un órgano técnico con carácter obligatorio y permanente, para la valoración de las situaciones de riesgo social, desamparo o conflicto social en que puedan encontrarse los niños, niñas y adolescentes, así como para la coordinación y seguimiento de las actuaciones que se deriven de dichas actuaciones. La Comisión de Apoyo Familiar está formada por profesionales de diferentes ámbitos como servicios sociales, educación, salud e infancia. Se ubican y desarrollan en los Servicios Sociales del Distrito.

Corresponde a la Comisión de Tutela del Menor de la Comunidad de Madrid:

- Asumir y ejercer, en su ámbito territorial, las medidas de protección de los niños, niñas y adolescentes y cuantas otras decisiones deban adoptarse, atendiendo siempre al interés superior del menor, en los términos establecidos en la legislación vigente.

MEDIDAS DE PROTECCIÓN

- Tutela: por cumplimiento imposible o inadecuado ejercicio de la patria potestad, suspendiendo de la misma al padre/madre.
- Guarda: a petición del padre/madre de un/a menor temporalmente.

Ambas medidas pueden ejercerse mediante:

- Acogimiento residencial temporal.
- Acogimiento temporal en la propia familia.
- Acogimiento en familia alternativa, temporalmente cuando sea imposible en la propia.

INFORMACIÓN DE CONTACTO

Dirección General Infancia, Familias y Natalidad

C/ Manuel de Falla, 7. 28036 Madrid
t. 915 803 765, 915 803 872

dgfm@madrid.org

Horario: 09:00 a 14:00 horas.

Acogimiento familiar



El acogimiento familiar es una alternativa de convivencia no institucional para aquellos niños, niñas y adolescentes que no pueden o no deben vivir con su familia. El acogimiento por su propia naturaleza es temporal y su duración dependerá de las necesidades concretas de cada niño/a.

Pueden ser:

- Según la vinculación de los niños, niñas y adolescentes con las familias acogedoras:
 - Acogimiento en familia extensa.
 - Acogimiento en familia ajena.
- Según el tipo de intervención:
 - Acogimiento familiar temporal.
 - Acogimiento familiar permanente.
 - Acogimiento familiar de urgencia.
- Otras modalidades:
 - Acogimiento especializado.
 - Acogimiento profesionalizado.
 - Acogimiento familiar en periodo estival.

INFORMACIÓN DE CONTACTO

Dirección General de Infancia, Familias y Natalidad

C/ Manuel de Falla, 7. 28036 Madrid
t. 915 803 458

dgfm@madrid.org

acogimientos.familiares@madrid.org

Más información en comunidad.madrid

INFORMACIÓN DE INTERÉS

- Destinatarios/as: personas menores de edad que, por determinadas circunstancias, no pueden permanecer en su familia de origen.
- Horario: 9:00 a 14:00 horas.
- Acceso: a través de resolución de la Comisión de Tutela del Menor, a propuesta del Área de Protección del Menor, tras la instrucción del correspondiente expediente administrativo de protección.

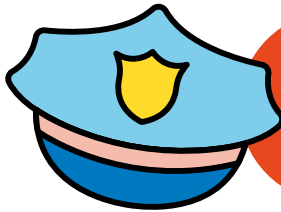

Agentes tutores de la policía municipal

SERVICIOS

- Detección y actuación con menores en reforma (delitos) y en protección (situaciones de riesgo y/o desamparo), colaborando con los servicios especializados del ayuntamiento para reconducir conductas disruptivas.

- Mantener un contacto continuado con la comunidad educativa que permita detectar situaciones de malos tratos, acoso escolar, absentismo, consumo o tenencia de sustancias ilegales, venta de alcohol y/o tabaco a menores y otros.
- Ofrecer e impartir charlas educativas al alumnado y A.M.P.A.S.

- Dar una respuesta global y homogénea a las necesidades específicas de los centros escolares ante los problemas de convivencia, seguridad vial y ciudadana que pueda existir, realizando estudios de las características y circunstancias del entorno siguiendo la metodología establecida en P.I.S.E. (Plan Integral de Seguridad).

INFORMACIÓN DE CONTACTO

C/ Pedro Heredia, 34. 28028 Madrid
t. 917 131 440, 666 459 274
agtutorsalamanca@madrid.org
Horario: 07:00 a 23:00 horas.



Centro de Intervención en el Abuso Sexual Infantil (CIASI)

Asistencia especializada a niños, niñas y adolescentes víctimas de abuso sexual u ofensores menores de edad y a sus familias, con carácter psicológico, social y jurídico.

Coordinación con otros dispositivos de atención sanitaria, social, policial, jurídica y educativa.

OBJETIVOS

- Ayudar a los niños, niñas y adolescentes agredidos sexualmente prestándoles asistencia psicológica y jurídica.
- Apoyar a la familia y a la red social del/de la menor para abordar el problema.
- Atender a los/as agresores/as menores de edad, iniciando una intervención terapéutica lo antes posible.
- Informar en el caso que se aprecie desprotección del/de la menor.
- Promover la sensibilización social sobre el abuso sexual infantil.
- Participar en programas de prevención del abuso sexual infantil dentro del ámbito escolar y en centros que atienden a población de riesgo.

ACCESO

El acceso al Centro se realiza por vía institucional a partir de la demanda de:

- Servicios Sociales.
- Servicios de Salud.
- Servicios Policiales.
- Organismos de la Administración de Justicia.
- Centros Educativos.

Estas instituciones y organismos cumplimentarán el Documento de Derivación que la Dirección General pone a su disposición y lo remitirán, en todos los casos, por correo postal o Fax a la Dirección General.

INFORMACIÓN DE CONTACTO

Dirección General de Infancia, Familias y Natalidad

C/ Manuel de Falla, 7. 28036 Madrid
ciasi@madrid.org

Más información en comunidad.madrid
Horario: 9:00 a 14:00 horas.

ENTI-
DADES

SOC
IAL
ES

O.N.G. Ningún Niño Sin Sonrisa

C/ Hermosilla, 136. 28028 Madrid

t. 670 826 575

infonnss@gmail.com

nssmadrid.wordpress.com

OBJETIVOS

Asociación sin ánimo de lucro cuya finalidad es que ningún niño/a deje de sonreír sea cual sea su situación familiar. Para ello realizan distintas campañas a lo largo del año, siendo su mayor proyecto la "Fiesta de la Ilusión" donde el 6 de enero, los pajes reales hacen entrega de los juguetes a todos los niños/as inscritos/as.

SERVICIOS

- Recogida de juguetes.
- Campamentos.
- Actividades puntuales.

Fundación A.N.A.R - Sede central

Av. América, 24. 28028 Madrid

t. 917 262 700, 917 267 600

comunicación@anar.org

Más información en anar.org

OBJETIVOS

Atender a los/as niños/as y adolescentes que llaman a través de las líneas telefónicas, para ayudarles en sus problemas o inquietudes, protegerles y empoderarles de una forma integral en todas sus necesidades, haciéndoles partícipes de la solución a sus propios problemas. Acogen en sus hogares a los/as niños/as y adolescentes en situación de desamparo, facilitándoles un lugar seguro y cálido, que se convierta en una referencia sana en sus vidas. Se vinculan con el sistema educativo promoviendo que los/as niños/as y adolescentes alcancen mayores niveles de reflexión y entendimiento de su realidad, erradicando la violencia y favoreciendo la comunicación y el "buen trato".

Cáritas de la Vicaría 2 Nordeste

C/ Francisco Silvela, 32. 28028 Madrid

t. 913 612 353

vicaria2@caritasmadrid.org

Más información en caritas.es

OBJETIVOS

Es el organismo oficial de la Iglesia de Madrid y se encarga principalmente de promover, orientar, coordinar y federar la acción caritativa y social en la propia Diócesis.

SERVICIOS

Memoria institucional, Plan para la concienciación social, Plan de atención a personas en situación de vulnerabilidad social, Plan de atención a personas en situación de exclusión social, Servicios transversales, apoyo escolar a niños/as, etc.

A.M.A.F.E Asociación Española de Apoyo en Psicosis

C/ Ruiz Perelló 7, planta baja

28028, Madrid

t. 913 612 768

info@amafe.org

Más información en amafe.org

M Manuel Becerra, Ventas.

OBJETIVOS

Atender a personas que han sufrido episodios de psicosis o tienen un diagnóstico de esquizofrenia y de sus familias, especialmente en primeros episodios a partir de los 14 años de edad. Se trata de disminuir en la medida de lo posible la ruptura biográfica que supone un episodio de psicosis y de retomar la vida en aquellas áreas como la formación o el ocio más importantes a estas edades.

Juntando Recursos - Recursos públicos para la diversidad funcional infantil

juntadorecursos.es

